Wölz

Zentrum für Gesundheit Gengenbach

In Gengenbach entstand ein neues Zentrum für Gesundheit mit Pflegeheim zur Stärkung der regionalen Versorgung. Das Projekt ist Teil der „Agenda 2030 – Zukunftsweg Ortenau Klinikum“ und wurde vom Land Baden-Württemberg gefördert. Neben der Pflegeeinrichtung wurden auch ein MVZ und Arztpraxen integriert. Die architektonische Gestaltung stammt von Jürgen Caruso und fügt sich harmonisch in die Umgebung ein. Bauherr ist das Ortenau Klinikum. Metallbau Wölz war bei diesem Projekt für die Ausführung der Fassade verantwortlich. Unsere Arbeiten wurden erfolgreich abgeschlossen und tragen zur hochwertigen Gebäudehülle bei.

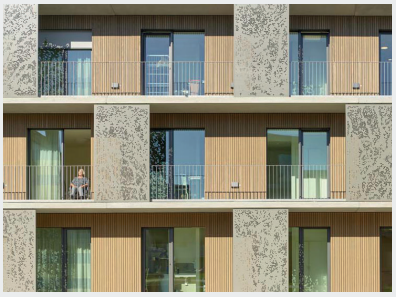

Das Objekt auf einen Blick:

Anschrift:	Leutkirchstraße 32, 77723 Gengenbach
Bauherr:	Pflege- und Betreuungsheim Ortenau, vertr. durch Marco Porta, 77723 Gengenbach www.pflege-betreuung-ortenau.de
Auftraggeber:	Ortenau Klinikum gKAöR, vertr. durch Vorstandsvorsitzendem Christian Keller, 77654 Offenburg
Architekt:	caruso architekten GmbH, 77652 Offenburg www.caruos-architekten.de
Fertigstellung:	Sommer 2025
Fotos:	Roland Halbe Fotografie
Ansprechpartner:	Ortenau Klinikum, 77654 Offenburg Kristin Seeber-Rieth Tel. 0781 / 472-0

Unsere Leistung:

- Aluminium Pfosten-Riegel-Fassade
- Aluminium Fenster
- Aluminium Innen- und Außentüren
- Stahl Innen- und Außentüren
- Sonnenschutz

Auftragssumme:
1.700.000,00 €

Objektverantwortlicher bei Wölz:
Michael Hander
Maria Mengele